



## RESULTADOS DE DESEMPEÑO INSTITUCIONAL HOSPITAL MARIO GAITAN YANGUAS DE SOACHA

Proceso de Planeación



## Resultados desempeño institucional Territorio, vigencia 2019

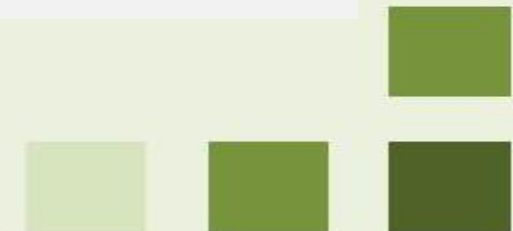

## mipg Resultados desempeño institucional Territorio, vigencia 2019

efectuar consultas a través de cinco filtros: entidad, departamento, municipio, municipios PDET, y naturaleza jurídica. [Para generar una nueva consulta asegúrese de borrar la anterior.](#)

El reporte se visualizará en 4 secciones: **I.** Resultados generales del desempeño institucional del filtro seleccionado; **II.** Resultados de las siete dimensiones de MIPG; **III.** Resultados de las dieciséis políticas de gestión y desempeño; **IV.** Resultados de los índices detallados de cada política; y **V.** Nuevas políticas de MIPG.

Cada índice visualizado en esta sección tiene un puntaje máximo y mínimo propio determinado por la cantidad de las preguntas utilizadas para su cálculo, lo cual a su vez depende de la complejidad y magnitud de las políticas de gestión y desempeño a las que pertenece cada índice.

ENTIDAD

Hospital Mario Gaitán Yanguas -Soacha

MUNICIPIO

Soacha

DEPARTAMENTO

Todas

MUNICIPIOS PDET

Todas

NATURALEZA JURÍDICA

Todas

Índice de desempeño institucional  
entidades territoriales

**56,8**

Universo aplicación MIPG entidades  
territoriales

**3477**

Número de entidades según filtro

**1 de 1**

[Lista de entidades que  
no diligenciaron](#)

# mipg Resultados desempeño institucional Territorio, vigencia 2019



## I. Resultados generales

Índice de desempeño institucional

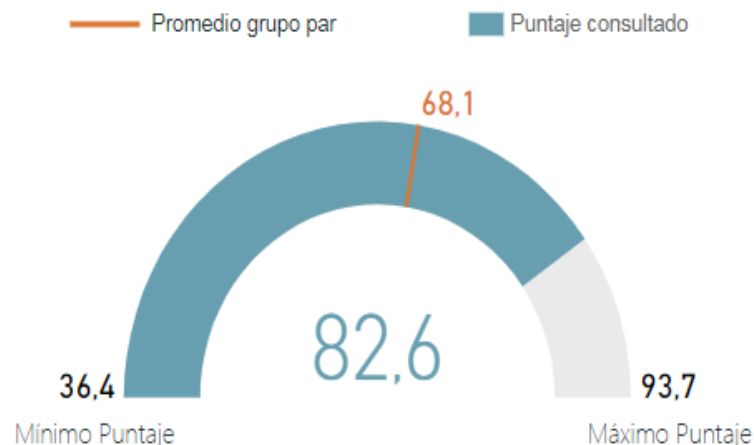

**Nota 1:** El promedio de grupo par corresponde al promedio de puntajes de las entidades que hacen parte de dicho grupo (más información ver archivo Descripción Grupos Pares). Este valor solo se visualiza cuando se filtra o consulta una sola entidad. No aplica para otros filtros.

Ranking (quintil)

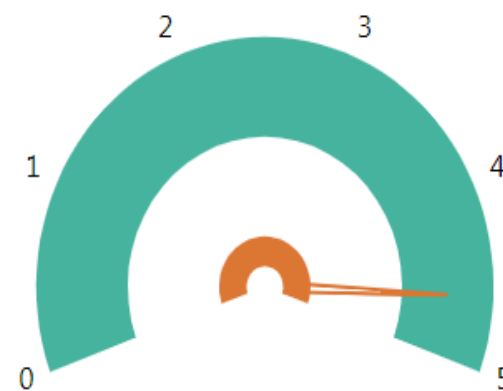

**Nota 1:** La información de este gráfico solo es válida cuando se filtra o consulta una sola entidad. No aplica para otros filtros.

**Nota 2:** Las entidades con puntajes más altos están ubicadas en el quintil 5; las entidades con menores puntajes están ubicadas en el quintil 1.

# mipg Resultados desempeño institucional Territorio, vigencia 2019



## II. Índices de las dimensiones de gestión y desempeño

● Valor máximo de referencia ● Puntaje consultado

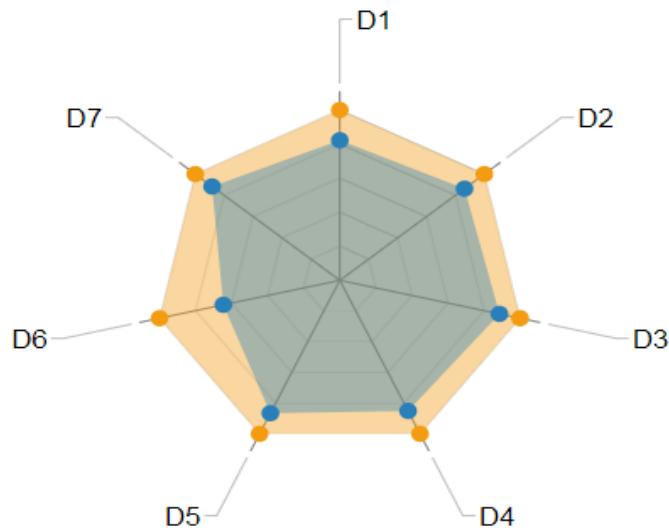

Dimensión	Puntaje consultado	Valor máximo de referencia
▲ D1: Talento Humano	80,6	98,0
D2: Direccionamiento Estratégico y Planeación	84,5	98,0
D3: Gestión con Valores para Resultados	86,8	98,0
D4: Evaluación de Resultados	83,4	98,0
D5: Información y Comunicación	84,8	98,0
D6: Gestión del Conocimiento y la Innovación	63,3	98,0
D7: Control Interno	86,6	98,0

**Nota:** Para el filtro o consulta de una sola entidad, el máximo corresponden al puntaje máximo obtenido por entidades del grupo par al que pertenece la entidad objeto de consulta. Para los demás filtros, estos valores corresponden al puntaje máximo del total de entidades del orden territorial.

# **Resultados desempeño institucional Territorio, vigencia 2019**

## III. Índices de las políticas de gestión y desempeño

Valor máximo de referencia:

92,9

90,7

97,6

96,5

89,9

96,4

93,1

Haga clic aquí para seguir este vínculo

96,9

96,0

98,0

93,1

94,3

97,9

97,1

96,6

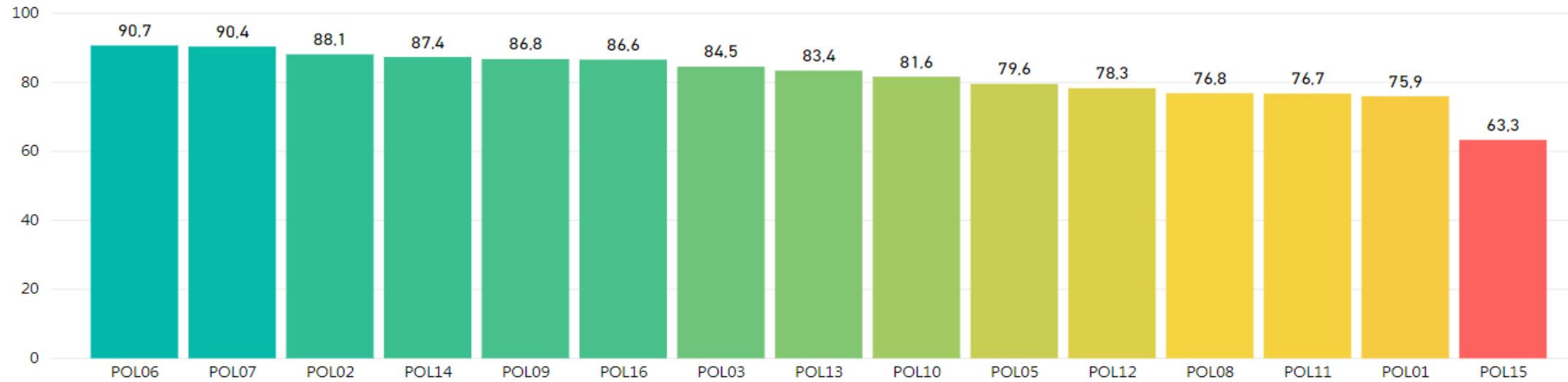

**Nota:** Los colores en este gráfico representan un ranking de las políticas según los puntajes obtenidos. No necesariamente determinan un alto o bajo desempeño.

# mipg Resultados desempeño institucional Territorio, vigencia 2019



## IV. Índices detallados por política

Índices detallados por políticas de gestión y desempeño institucional	Puntaje consultado	Valor máximo de referencia
▲ I82: Procesos seguros y eficientes	47,3	74,0
I83: Toma de decisiones basadas en datos	48,3	82,3
I84: Impulso en el desarrollo de territorios y ciudades inteligentes	55,5	81,8
I85: Uso y apropiación de los Servicios Ciudadanos Digitales	43,4	81,5
I87: Planeación de la gestión del conocimiento y la innovación	58,6	98,0
I88: Generación y producción del conocimiento	32,5	98,0
I89: Generación de herramientas de uso y apropiación del conocimiento	54,4	94,7
I90: Generación de una cultura propicia para la gestión del conocimiento y la innovación	41,5	98,0
I91: Analítica institucional para la toma de decisiones	38,4	92,3
L1: CONTROL INTERNO: Primera Línea de Defensa	85,5	98,0
L2: CONTROL INTERNO: Segunda Línea de Defensa	96,3	98,0
L3: CONTROL INTERNO: Tercera Línea de Defensa	71,7	90,4
LE: CONTROL INTERNO: Línea Estratégica	84,7	98,0